

**EXTRAS DE CARTE FUNCİARĂ
 PENTRU INFORMARE**

Carte Funciară Nr. 442530 Timisoara



A. Partea I. Descrierea imobilului

TEREN Intravilan

Adresa: Loc. Timisoara, Str Sulina, Nr. 30, Jud. Timis

Nr. Crt	Nr. cadastral Nr. topografic	Suprafața* (mp)	Observații / Referințe
A1	442530	33.400	TEREN INTRAVILAN PARTIAL IMPREJMUIT. Poligon de instructie si antrenament

B. Partea II. Proprietari și acte

Înscrieri privitoare la dreptul de proprietate și alte drepturi reale		Referințe
228894 / 18/12/2015		
Act Normativ nr. 1075, din 29/11/2006 emis de GUVERNUL ROMANIEI (act administrativ nr. 1733/19-09-1978 emis de CONSILIUL POPULAR AL JUDETULUI TIMIS; act administrativ nr. 6605/05-08-1978 emis de MINISTERUL DE INTERNE -GRUPUL DE POMPIERI AL JUD. TIMIS;);		
B1	Intabulare, drept de PROPRIETATE, dobandit prin Lege, cota actuala 1/1 1) STATUL ROMAN, DOMENIUL PUBLIC	A1
B2	Intabulare, drept de ADMINISTRARE 1) MINISTERUL AFACERILOR INTERNE -INSPECTORATUL PENTRU SITUATII DE URGENTA "BANAT "AL JUDETULUI TIMIS, CIF:4250794	A1

C. Partea III. SARCINI .

Inscrieri privind dezmembrămintele dreptului de proprietate, drepturi reale de garanție și sarcini	Referințe
NU SUNT	

Anexa Nr. 1 La Partea I

Teren

Nr cadastral	Suprafața (mp)*	Observații / Referințe
442530	33.400	TEREN INTRAVILAN PARTIAL IMPREJMUIT. Poligon de instructie si antrenament

* Suprafața este determinată în planul de proiecție Stereo 70.

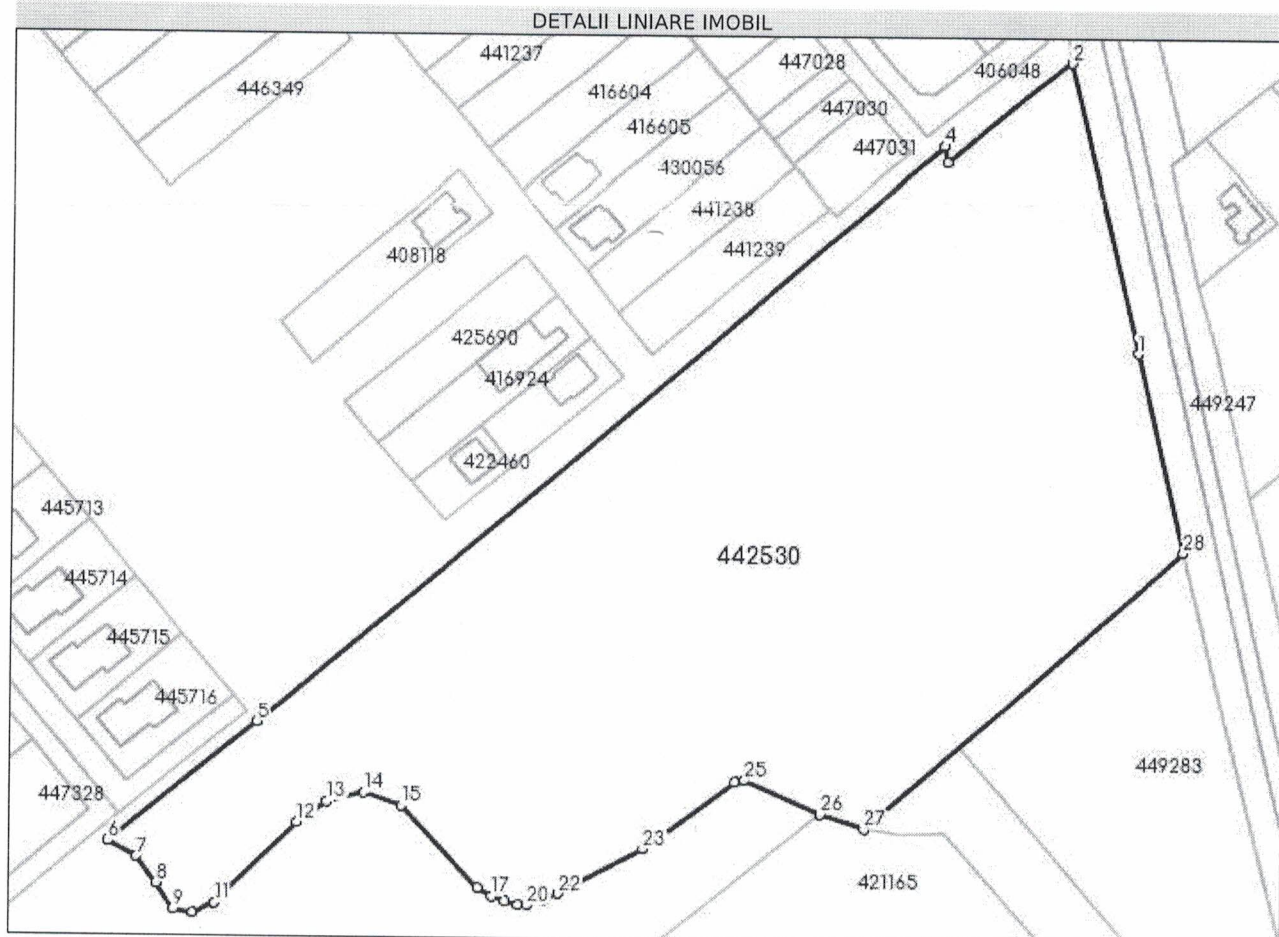

Date referitoare la teren

Nr Crt	Categorie folosință	Intra vilan	Suprafața (mp)	Tarla	Parcelă	Nr. topo	Observații / Referințe
1	curți constructii	DA	33.400	-	-	-	Teren cu destinatie speciala (TDS)

Lungime Segmente

1) Valorile lungimilor segmentelor sunt obținute din proiecție în plan.

Punct început	Punct sfârșit	Lungime segment (** (m)
1	2	86.476
3	4	4.902
5	6	55.638
7	8	9.573
9	10	5.984
11	12	33.623

Punct început	Punct sfârșit	Lungime segment (** (m)
2	3	46.401
4	5	259.611
6	7	9.514
8	9	9.093
10	11	6.815
12	13	10.6

Punct început	Punct sfârșit	Lungime segment (** (m)	Punct început	Punct sfârșit	Lungime segment (** (m)
13	14	10.68	14	15	11.425
15	16	32.756	16	17	4.745
17	18	3.992	18	19	3.985
19	20	2.597	20	21	5.018
21	22	4.608	22	23	27.929
23	24	33.107	24	25	2.792
25	26	23.898	26	27	13.365
27	28	122.995	28	1	59.99

** Lungimile segmentelor sunt determinate în planul de proiecție Stereo 70 și sunt rotunjite la 1 milimetru.

*** Distanța dintre puncte este formată din segmente cumulate ce sunt mai mici decât valoarea 1 milimetru.

Certific că prezentul extras corespunde cu pozițiile în vigoare din cartea funciară originală, păstrată de acest birou.

Prezentul extras de carte funciară este valabil la autentificarea de către notarul public a actelor juridice prin care se sting drepturile reale precum și pentru dezbaterea succesiunilor, iar informațiile prezentate sunt susceptibile de orice modificare, în condițiile legii.

S-a achitat tariful de 0 RON, -, pentru serviciul de publicitate imobiliară cu codul nr. 263.

Data soluționării,
07-11-2023

Data eliberării,
//___

Asistent Registrator,
FLAVIA TOLCEA

(parafa și semnătura)

Referent,

(parafa și semnătura)